



FEBOHOME NUOVA  
COSTRUZIONE  
VIMERCATE

*VIMERCATE PIAZZA CASTELLANA 16*

mobiliaria  
SANTALFRED

# FEBOHOME NUOVA COSTRUZIONE VIMERCATE

608.000 €

---

*FeboHome Nuova Costruzione Vimercate. E' progettato per farvi vivere ed abitare in modo innovativo.*

*Una filosofia progettuale che mette al centro la persona, prendendo in considerazione molteplici parametri: di armonia, di ...*

---

608.000 € | 160 mq | 4 locali | 2 bagni | Possibilità boxgarage

 *i m m o b i l i a r e*  
**SANTALFREDO**

Telefono: 039 690 81 37 - Email: [info@immobiliariesantalfredo.it](mailto:info@immobiliariesantalfredo.it)



Immobiliare  
SANTALUCIA REDO

## FEBOHOME NUOVA COSTRUZIONE VIMERCATE

*... risparmio energetico, di sicurezza, di sostenibilità ambientale e di comfort. **Classe energetica A***

*FeboHome è un progetto concreto, basato su principi semplici e verificabili. Una costruzione che nasce consentendo di guardare con certezza al futuro, perché*

...

**IS** immobiliare  
**SANTALFREDO**

Telefono: 039 690 81 37 - Email: [info@immobiliariesantalfredo.it](mailto:info@immobiliariesantalfredo.it)



# DESCRIZIONE

*... studiata per garantire un valore economico, capace di durare e di rivalutarsi nel tempo.*

*Consegna Ottobre 2023. FeboHome Nuova Costruzione Vimercate*

*Esclusivo e raffinato, questo **appartamento quadrilocale**, sarà in grado di rendere unica la tua esperienza abitativa. In equilibrio tra design e accenti classici.*

*L'assetto planimetrico è confacente alle moderne esigenze abitative, il risultato sono spazi funzionali, 160 Mq con terrazzo, tre camere da letto di cui una, quella matrimoniale con cabina armadio, cucina abitabile, soggiorno spazioso, due servizi.*

**VANTAGGI FISCALI**



# DETTAGLI AGGIUNTIVI

608.000 € | 160 mq | 4 locali | 2 bagni | Possibilità boxgarage

- Anno di costruzione | 2023
- Condizione immobile | Nuovo
- Piano | 1
- Totale piani edificio | 2
- Numero locali | 4
- Camere da letto | 3
- Cucina | Abitabile
- Terrazzo | Si 16 Mq
- Garage | Possibilità box
- Tipo riscaldamento | Centralizzato
- Climatizzazione | Si
- Allarme | Si
- Ascensore | Si
- Classe energetica | A 3,51



Telefono: 039 690 81 37 - Email: [info@immobiliaresantalfredo.it](mailto:info@immobiliaresantalfredo.it)

# GALLERIA IMMAGINI



# PLANIMETRIA

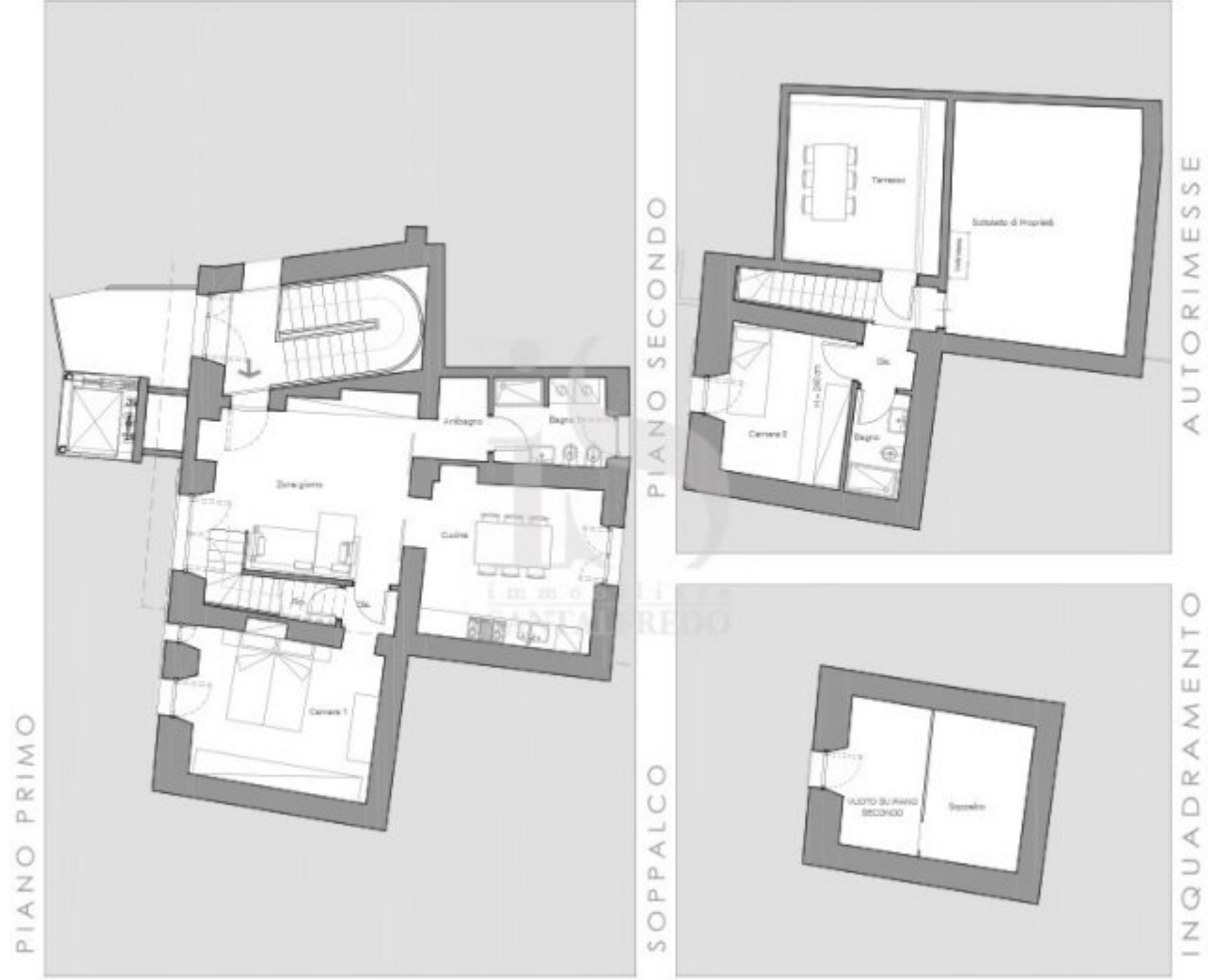



Immobiliare Santalfredo  
Via Remo Brambilla, 7  
20863 Concorezzo (MB)

Telefono: 039 690 81 37

Email: [info@immobiliariesantalfredo.it](mailto:info@immobiliariesantalfredo.it)

Sito Web: <https://www.immobiliariesantalfredo.it>